

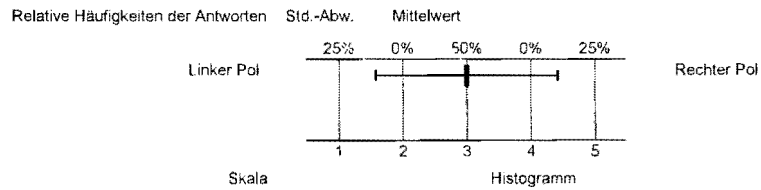

Auswertungsteil der geschlossenen Fragen

Legende

Frage**text**



n=Anzahl
 mw=Mittelwert
 s=Std.-Abw.
 E.=Enthaltung

1. Wie sind Sie auf die TU Clausthal aufmerksam geworden (Mehrfachnennungen sind möglich)?

1.1) Persönliche Empfehlung

Familie, Bekanntenkreis	<input type="text"/>	48.7%	n=499
Lehrer	<input type="text"/>	10.8%	
Berufsberatung	<input type="text"/>	5.4%	
sonstige	<input type="text"/>	33.1%	

1.2) Veranstaltungen

Schülerninformationstage in Clausthal	<input type="text"/>	10.8%	n=499
Schüler-Wochenendseminare in Clausthal	<input type="text"/>	3%	
Informationsveranstaltungen in der Schule	<input type="text"/>	7%	
Besuch eines Schülerlabors der TUC	<input type="text"/>	1.4%	
Schnupperstudium für Mädchen	<input type="text"/>	1.8%	
Messen	<input type="text"/>	7.8%	
Frühstudium	<input type="text"/>	0.8%	
sonstige	<input type="text"/>	27.5%	

1.3) Informationsmedien

World Wide Web - Angebot der TUC	<input type="text"/>	68.9%	n=499
Informationsbroschüren der TUC	<input type="text"/>	22.4%	
Presse, Rundfunk, Fernsehen	<input type="text"/>	12.2%	
sonstige	<input type="text"/>	11.6%	

2. Warum haben Sie sich für die TU Clausthal entschieden (Mehrfachnennungen sind möglich)?

2.1) Gründe für die Studienortwahl

Kleine Uni	<input type="text"/>	64.3%	n=499
Spezielles Fächerangebot	<input type="text"/>	29.3%	
Lernuniversität	<input type="text"/>	20.6%	
Nahbereich	<input type="text"/>	31.9%	
Kein N.C.	<input type="text"/>	29.5%	
Arbeitsmarktchancen	<input type="text"/>	43.1%	
Landschaftlicher Reiz	<input type="text"/>	20.6%	